

Leistungsübersicht TopKontor Zeiterfassung für Anwender

TopKontor Zeiterfassung (bis 5 Mitarbeiter)

Listenpreis
390,00 €

- Kommen/Gehen-Zeiterfassung
- Jahresplaner für Fehlzeiten, Gleitzeit- und Urlaubskontoverwaltung
- Beliebig viele Zeitmodelle mit bis zu 5 Schichtfenster pro Schichtplan und automatischer Schichtzuordnung, automatischem Schichtwechsel und verschiedenen Rundungsmöglichkeiten
- Workflow – papierloses Genehmigungsverfahren für Fehlzeiten und Buchungskorrekturen
- umfangreiches Berichtswesen, individuelle Auswertungen (Berichtsgenerator)
- Lohnartenverwaltung, Lohn- und Zeitzuschläge
- Schnittstelle DATEV, CSV, Microtech büro+, SelectLine, TopKontor Handwerk
- PC-Stempelprogramm
- Anbindung verschiedener Zeiterfassungsterminals (PCS, Datafox)
- Ausweisung von Arbeitszeiten, Überstunden, Fehlzeiten
- Auftrags- und tätigkeitsbezogene Zeiterfassung
- Statusanzeige der Mitarbeiter als farbiges Lampentableau

TopZeiterfassung

Listenpreis

Zeiterfassung für unterwegs - die App für's smartphone

nur über App-Stores

5,49 €

- Erfassung der Arbeitszeiten
- Zeitbuchungen auf Aufträge/Projekte
- Antragswesen/Mitarbeiterübersicht
- GPS - Ortung

Zusatzmodul: Auftragsdatenerfassung

Listenpreis
490,00 €

- Auftrags- und Tätigkeitsbezogene Zeiterfassung
- Soll-/Ist-Vergleich, Auftragsnachkalkulation
- Tagesprotokollerfassung (PC-Erfassungsprogramm)
- Auftragsdaten-Import (CSV)

Zusatzmodul: Zutrittskontrolle

Listenpreis
490,00 €

- Zeit- und Ortbezogene Zutrittsvergabe

System-Voraussetzungen

Zum effizienten und komfortablen Arbeiten empfehlen wir Ihnen folgende Mindestanforderungen:

| | |
|--------------------------|--|
| Prozessor: | Pentium IV (oder kompatibel) mit 2 GHz Taktfrequenz (oder schneller) |
| Hauptspeicher: | 1 GB |
| Freier Festplattenplatz: | 1 GB, zzgl. Speicherplatz für Daten |
| CD/DVD ROM Laufwerk: | 12x oder schneller |
| Grafik: | Super VGA mit mind. 1024 x 768 Bildpunkten Auflösung |
| Betriebssystem: | Windows XP / Vista / Windows 7 / Windows 8 |

blue:solution software GmbH

Münsterstraße 57a

48431 Rheine

Internet: www.zeiterfassung.bluesolution.de

Tel.: 05971 / 914486 - 0

Fax: 05971 / 914486 - 90

E-Mail: info@bluesolution.de

Stand Januar 2013

TopKontor Zeiterfassung

Lizenz- u. Pflegepreisliste

Unverbindliche Preisempfehlung. Alle Preise verstehen sich zzgl. der gesetzlichen MwSt., Verpackungs- und Versandkosten.
Die Grundlizenz beinhaltet bereits eine Clientlizenz. Die Hardware wird durch blue:solution vorkonfiguriert ausgeliefert.
Weitere Hardware und Preise erhalten Sie auf Anfrage. Änderungen, Irrtümer und Fehler vorbehalten.

TopKontor Zeiterfassung

| | Euro |
|-------------------------|------------|
| bis 5 Mitarbeiter | 390,00 € |
| 6 bis 10 Mitarbeiter | 490,00 € |
| 11 bis 25 Mitarbeiter | 990,00 € |
| 26 bis 50 Mitarbeiter | 1.290,00 € |
| 51 bis 100 Mitarbeiter | 1.590,00 € |
| 101 bis 250 Mitarbeiter | 2.190,00 € |
| über 250 Mitarbeiter | 2.890,00 € |

TopKontor Zeiterfassung Zusatzmodule

| | Euro |
|--|----------|
| Zusatzmodul: Auftragsdatenerfassung | 490,00 € |
| Zusatzmodul: Zutrittskontrolle | 490,00 € |
| Zusätzlicher Client | 90,00 € |
| iOS/ Android-App (nur über App-Stores) | 5,49 € |

Softwarepflege

| | Euro monatl. |
|-------------------------|--------------|
| bis 5 Mitarbeiter | 10,00 € |
| 6 bis 10 Mitarbeiter | 15,00 € |
| 11 bis 25 Mitarbeiter | 20,00 € |
| 26 bis 50 Mitarbeiter | 30,00 € |
| 51 bis 100 Mitarbeiter | 40,00 € |
| 101 bis 250 Mitarbeiter | 50,00 € |
| über 250 Mitarbeiter | 60,00 € |

Um die Software effizient und langfristig nutzen zu können, ist der Abschluß eines Softwarepflegevertrages obligatorisch für das erste Jahr. Sie erhalten durch diesen Vertrag automatisch alle erforderlichen Informationen, Programmneuerungen, Updates, Anpassungen an gesetzliche Änderungen, neue Schnittstellen sowie die Erweiterung der Gewährleistung für die Laufzeit des Vertrages. Die Pflege beinhaltet nicht die Hotline. Die Zahlung erfolgt jährlich im Voraus ohne Zuschlag, quartalsweise mit 5% Zuschlag oder monatl. mit 8% Zuschlag.

Hardwareempfehlung

PCS

INTUS 3105 NT 1.200,00 €



Euro

INTUS 5300 1.850,00 €



Euro

Datafox

PZE Master IV 870,00 €



Euro

PZE Master IV Basic 590,00 €



Euro

RFID

Schlüsselanhängers 4,90 €

Euro

TopKontor – Zeiterfassung – Kurzinformation

TopKontor Zeiterfassung ist ein ideales Instrument zur Unternehmenssteuerung per Knopfdruck. Das Programm bietet ein höchstmögliches Maß an Flexibilität; von der Auswahl und Ausgabe der Zeitsaldenlisten über diverse Zeitmodelle bis hin zur Lohnauswertung mit Überstunden und Zuschlägen, ein komplexes Werkzeug mit intuitiver Bedienoberfläche.

Das eigentliche Stempeln oder Buchen erfolgt so, wie es Ihnen beliebt. Via Terminal, mobil über PDA oder Handy oder einfach am PC, mit TopKontor Zeiterfassung ist das alles möglich. Die serverbasierte Struktur ermöglicht die Nutzung aller Daten an mehreren Arbeitsplätzen mit individuellen Zugriffsrechten.

Schnittstellen zu TopKontor Handwerk, Lohnprogrammen, Datev, CSV und eine Auftrags- und Tätigkeitsbezogene Zeiterfassung gestatten einen professionellen Einsatz.

Darüber hinaus erhalten Sie mit der TopKontor Zeiterfassung ein vollwertiges Zutrittskontroll-System; die zur Zeiterfassung nötige Hardware ermöglicht Ihnen gleichzeitig die Steuerung von Zutrittsberechtigungen. Wer wann, welche Berechtigung hat, legen Sie ganz einfach per Knopfdruck in der Software fest. Ob RFID-Transponder oder Chipkarte, Zeiterfassung oder Zutrittskontrolle – TopKontor Zeiterfassung – **einfach, flexibel, effizient.**

Mitarbeiterauswertung Druckdatum: 05.11.2012

Personalnr: 1001
Mitarbeiter: Maus, Max
Auswertungszeitraum: 01.05.2012 - 30.05.2012

Gesamtübersicht über Arbeitsbeginn und Arbeitsende pro Tag
(Angaben sind exklusive Pausen)

| Datum | gestempelte Arbeitszeit | | Rahmenarbeitszeit | | | | Differenz | | |
|----------------|-------------------------|---------------|-------------------|------|---------------|---------------|--------------|-------------|--------------|
| | Beginn | Ende | Min | Dez | Beginn | Ende | Min | Dez | |
| Di, 01.05.2012 | 21:51 | 05:58 | 07:37 | 7,62 | 22:00 | 06:00 | 07:30 | 7,50 | 00:07 0,12 |
| Mi, 02.05.2012 | 21:57 | 06:01 | 07:34 | 7,57 | 22:00 | 06:00 | 07:30 | 7,50 | 00:04 0,07 |
| Do, 03.05.2012 | 21:54 | 06:06 | 07:42 | 7,70 | 22:00 | 06:00 | 07:30 | 7,50 | 00:12 0,20 |
| Fr, 04.05.2012 | 21:58 | 05:59 | 07:31 | 7,52 | 22:00 | 06:00 | 07:30 | 7,50 | 00:01 0,02 |
| Sa, 05.05.2012 | 00:00 | 00:00 | 00:00 | 0,00 | 00:00 | 00:00 | 00:00 | 0,00 | 00:00 0,00 |
| So, 06.05.2012 | 00:00 | 00:00 | 00:00 | 0,00 | 00:00 | 00:00 | 00:00 | 0,00 | 00:00 0,00 |
| Mo, 07.05.2012 | 05:56 | 14:01 | 07:35 | 7,58 | 06:00 | 14:00 | 07:30 | 7,50 | 00:05 0,08 |
| Di, 08.05.2012 | 06:04 | 14:03 | 07:29 | 7,48 | 06:00 | 14:00 | 07:30 | 7,50 | -00:01 -0,02 |
| Mi, 09.05.2012 | 05:59 | 14:04 | 07:35 | 7,58 | 06:00 | 14:00 | 07:30 | 7,50 | 00:05 0,08 |
| Do, 10.05.2012 | 05:59 | 14:01 | 07:32 | 7,53 | 06:00 | 14:00 | 07:30 | 7,50 | 00:02 0,03 |
| Fr, 11.05.2012 | 06:01 | 13:59 | 07:28 | 7,47 | 06:00 | 14:00 | 07:30 | 7,50 | -00:02 -0,03 |
| Sa, 12.05.2012 | 00:00 | 00:00 | 00:00 | 0,00 | 00:00 | 00:00 | 00:00 | 0,00 | 00:00 0,00 |
| So, 13.05.2012 | 00:00 | 00:00 | 00:00 | 0,00 | 00:00 | 00:00 | 00:00 | 0,00 | 00:00 0,00 |
| Mo, 14.05.2012 | 13:53 | 22:01 | 07:38 | 7,63 | 14:00 | 22:00 | 07:30 | 7,50 | 00:08 0,13 |
| Di, 15.05.2012 | 13:51 | 22:07 | 07:46 | 7,77 | 14:00 | 22:00 | 07:30 | 7,50 | 00:16 0,27 |
| Mi, 16.05.2012 | 13:59 | 22:05 | 07:36 | 7,60 | 14:00 | 22:00 | 07:30 | 7,50 | 00:06 0,10 |
| Do, 17.05.2012 | 13:59 | 16:37 | 08:08 | 8,13 | 14:00 | 22:00 | 07:30 | 7,50 | 00:38 0,63 |
| Fr, 18.05.2012 | 14:04 | 22:07 | 07:33 | 7,55 | 14:00 | 22:00 | 07:30 | 7,50 | 00:03 0,05 |
| Sa, 19.05.2012 | 00:00 | 00:00 | 00:00 | 0,00 | 00:00 | 00:00 | 00:00 | 0,00 | 00:00 0,00 |
| So, 20.05.2012 | 00:00 | 00:00 | 00:00 | 0,00 | 00:00 | 00:00 | 00:00 | 0,00 | 00:00 0,00 |
| Mo, 21.05.2012 | 21:51 | 06:01 | 07:40 | 7,67 | 22:00 | 06:00 | 07:30 | 7,50 | 00:10 0,17 |
| Di, 22.05.2012 | 22:03 | 06:07 | 07:34 | 7,57 | 22:00 | 06:00 | 07:30 | 7,50 | 00:04 0,07 |
| Mi, 23.05.2012 | 22:00 | 06:07 | 07:37 | 7,62 | 22:00 | 06:00 | 07:30 | 7,50 | 00:07 0,12 |
| Do, 24.05.2012 | 21:51 | 03:39 | 07:57 | 7,95 | 22:00 | 06:00 | 07:30 | 7,50 | 00:27 0,45 |
| Fr, 25.05.2012 | 22:01 | 06:08 | 07:37 | 7,62 | 22:00 | 06:00 | 07:30 | 7,50 | 00:07 0,12 |
| Sa, 26.05.2012 | 00:00 | 00:00 | 00:00 | 0,00 | 00:00 | 00:00 | 00:00 | 0,00 | 00:00 0,00 |
| So, 27.05.2012 | 00:00 | 00:00 | 00:00 | 0,00 | 00:00 | 00:00 | 00:00 | 0,00 | 00:00 0,00 |
| Mo, 28.05.2012 | 05:53 | 14:00 | 07:37 | 7,62 | 06:00 | 14:00 | 07:30 | 7,50 | 00:07 0,12 |
| Di, 29.05.2012 | 06:01 | 14:04 | 07:33 | 7,55 | 06:00 | 14:00 | 07:30 | 7,50 | 00:03 0,05 |
| Mi, 30.05.2012 | 05:51 | 14:08 | 07:47 | 7,78 | 06:00 | 14:00 | 07:30 | 7,50 | 00:17 0,28 |
| | | 168:06 | 168,10 | | 165:00 | 165,00 | 03:06 | 3,10 | |

U = Urlaub F = Feiertag D = Dienstgang
K = Krankheit S = allg. Schule
Z = Zeitausgleich SU = Sonderurlaub

Seite 1 von 1

TopKontor – Zeiterfassung – Kurzinformation

TopKontor Zeiterfassung: Mitarbeiterauswertung und Zeitkonto. Mit dem integrierten Berichtsgenerator können individuelle Auswertungen nach rein organisatorischen Gesichtspunkten - ohne Programmierkenntnisse - erstellt werden.

Die erfassten Mitarbeiter können in Abteilungen organisiert werden, entsprechende Arbeitszeit-Modelle und Stundenkostensätze werden zugeordnet. Die Arbeitszeitmodelle legen die Soll-Arbeitszeit fest; sie sind Grundlage z.B. für die Überstundenberechnung. Es sind Durchschnitts- und Schichtmodelle mit beliebig vielen Arbeits- und Pausenzeiten möglich.

The screenshot shows the 'Personalstamm - TopKontor Zeiterfassung' window. It features a menu bar with 'Datei', 'Auswertungen', 'Auftragsbearbeitung', 'Buchungen', 'Stammdaten', and 'Schnittstellen'. Below the menu is a toolbar and a 'Schnellzugriff' (Quick Access) pane on the left with a tree view containing folders like 'Alphabetisch', 'ohne Zuordnung', 'Fertigung', 'Alle', 'Montage', and 'Büro'. The main area shows a list of employees with columns for 'Personal-Nr.', 'Nachname', 'Vorname', 'Strasse', and 'PLZ'. The selected employee 'Max Maus' (ID 1001) is shown in a detailed form with fields for 'Personal-Nr.', 'Vorname', 'Nachname', 'Kennwort', 'Karte', 'Karte 2', 'Jahresurlaub', 'Straße', 'PLZ', 'Ort', 'Telefon', 'Handy', 'E-Mail', 'Bundesland', 'Geburtsdatum', 'Eintritt', 'Austritt', 'Export-Nr.', and a 'nicht aktiv' checkbox. A search bar and 'Suchen' button are also present. The status bar at the bottom shows 'Administrator', the date '05.11.2012 14:12:42', the copyright '© by bluesolution software GmbH 2003 - 2012', and the version '3.2.0.76'.

| Personal-Nr. | Nachname | Vorname | Strasse | PLZ |
|--------------|----------|----------|------------------------|-------|
| 1001 | Maus | Max | Musterallee | 12345 |
| 1002 | Schultz | Tim | Parkstraße 12 | 12345 |
| 1003 | Müller | Susanne | Goethestr. 55 | 12345 |
| 1004 | Köhler | Matthias | Unter den Linden 56 | 12346 |
| 1005 | Willers | Carmen | Rosengasse 69 | 13215 |
| 1006 | Lembeck | Sinan | Hauptstätter Straße 24 | 13215 |
| 1007 | Wessels | Bernd | Talstraße 32 | 12500 |

Moderne ZE-Terminals sind keine Stempeluhren!

Moderne Terminaltypen und mobile Erfassungssysteme kommen hier zum Einsatz; diese Geräte sind entweder speziell für die betriebliche Datenerfassung zugeschnitten oder es handelt sich um multifunktionale Terminals mit Basiskomponenten eines klassischen PCs. Bei den PC-basierenden Systemen verbirgt das Gehäuse einen gängigen Prozessor mit Anschlusskomponenten für lokale Netzwerke.

Für die Personenerkennung und Zutrittsberechtigung sind alle Terminaltypen mit einem kontaktlosen Ausweisleser oder einem biometrischen Identifikationssystem ausgestattet. Über eine mehrzeilige Anzeige oder einem grafikfähigen Flachbildschirm kann der Anwender Rückmeldungen über die geleistete Arbeitszeit, Resultate seines Produktionsbereiches oder Informationen über betriebliche Veranstaltungen erhalten.

TopKontor – Zeiterfassung – Kurzinformation

Komplexere Anwendungen lassen sich mit entsprechend gestalteten Benutzeroberflächen, z.B. über frei definierbare Tasten (Beschriftung, Größe und Lage) sehr einfach bedienen. Auch der Handwerker mit dem berühmten "dicken Daumen" kann seine Eingaben sicher und schneller erledigen.



PCS:
INTUS 3105 NT



PCS:
INTUS 5300



Datafox:
PZE Master IV Basic



Datafox:
PZE Master IV

Moderne Terminals mit vielfältigen Möglichkeiten wie z. B. RFID, Fingerprint, etc. zur Erfassung der Arbeitszeiten.

TK Stempler

Ein einfaches, günstiges Zeiterfassungs-Stempelprogramm für jeden PC

TopKontor Zeiterfassung - Stempelprogramm [V3.2.0.76]

Um einen Stempelvorgang durchzuführen, müssen Sie sich am System anmelden. Geben Sie dazu Ihr Passwort ein oder scannen Sie Ihre Personalkarte. Wenn Sie die benötigten Informationen scannen, werden Sie automatisch durch den Buchungsvorgang geführt. Wenn Sie die Information per Hand eingeben, drücken Sie F8 oder auf den Button "Weiter" um fortzufahren.

Anmeldung

Geben Sie jetzt Ihre Kartennummer in dem Eingabefeld ein oder scannen Sie Ihre Personalkarte.

Weiter (F8) > Abbruch (F10)

TopKontor – Zeiterfassung – Kurzinformation

Auftrags- und Tätigkeitsbezogene Zeiterfassung mit Auftragsdaten-Import (zu TopKontor Handwerk, Microtech büro+, SelectLine und allgemein: CSV-Import), Erstellen von Arbeitsplänen und Tätigkeiten, Soll-/Ist Vergleich, Tagesprotokoll, Auftragsnachkalkulation.

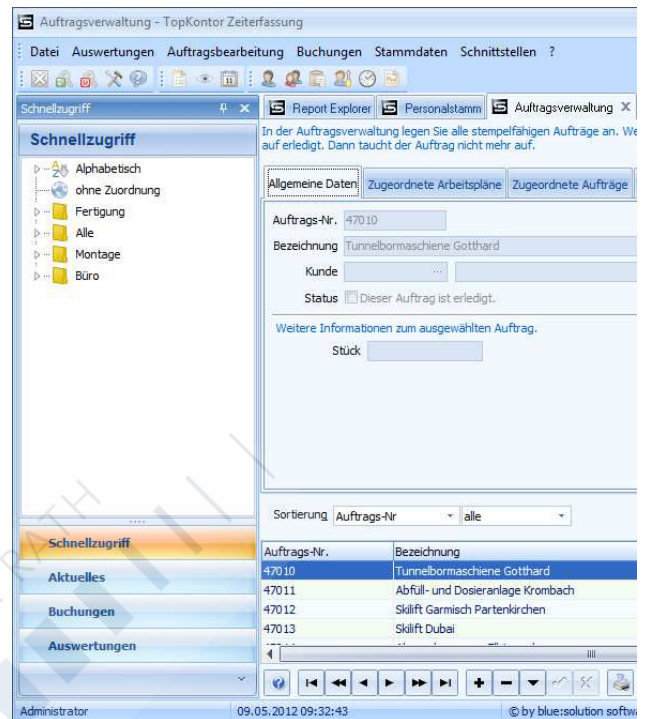
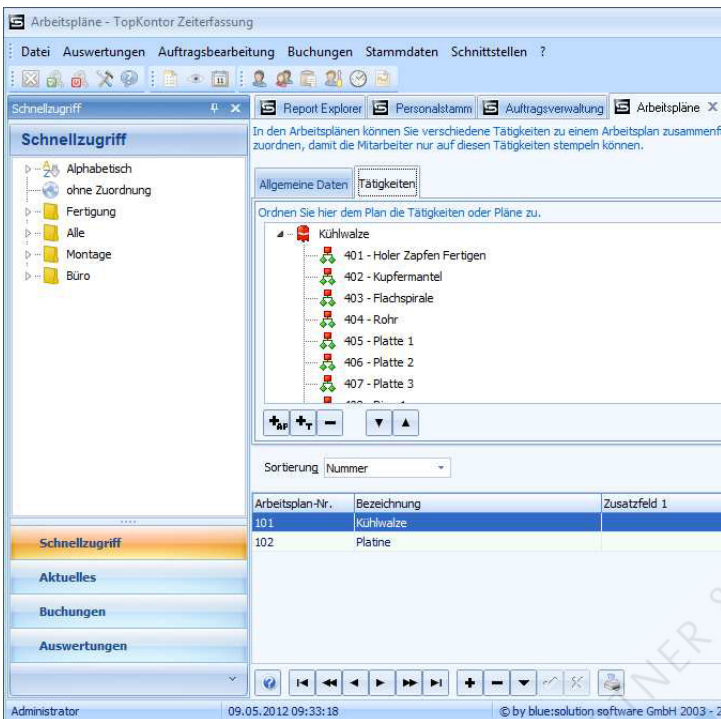

TopZeiterfassung

Zeiterfassung für unterwegs - die App für's smartphone!

Höchste Mobilität für Ihre Mitarbeiter. Die App für's smartphone ermöglicht Ihren Mitarbeitern von unterwegs Zeiten zu buchen. Neben der Personal- und Projektzeiterfassung, der Mitarbeiter-Übersicht und dem Antragswesen können auf Wunsch auch die Geokoordinaten gespeichert und ausgewertet werden.



Android-App



iOS-App

TopKontor – Zeiterfassung – Kurzinformation

Jahresplaner für (Fehl-) Zeiten, in übersichtlicher Form werden die „Zeiten“ der Mitarbeiter geplant; ob Urlaub, Zeitausgleich, Schule usw. oder der projektspezifische Einsatz, Alles wird grafisch angezeigt. Es ist eine einfache, übersichtliche Einsatzplanung des Personals für bestimmte Einsätze und Aufträge möglich.

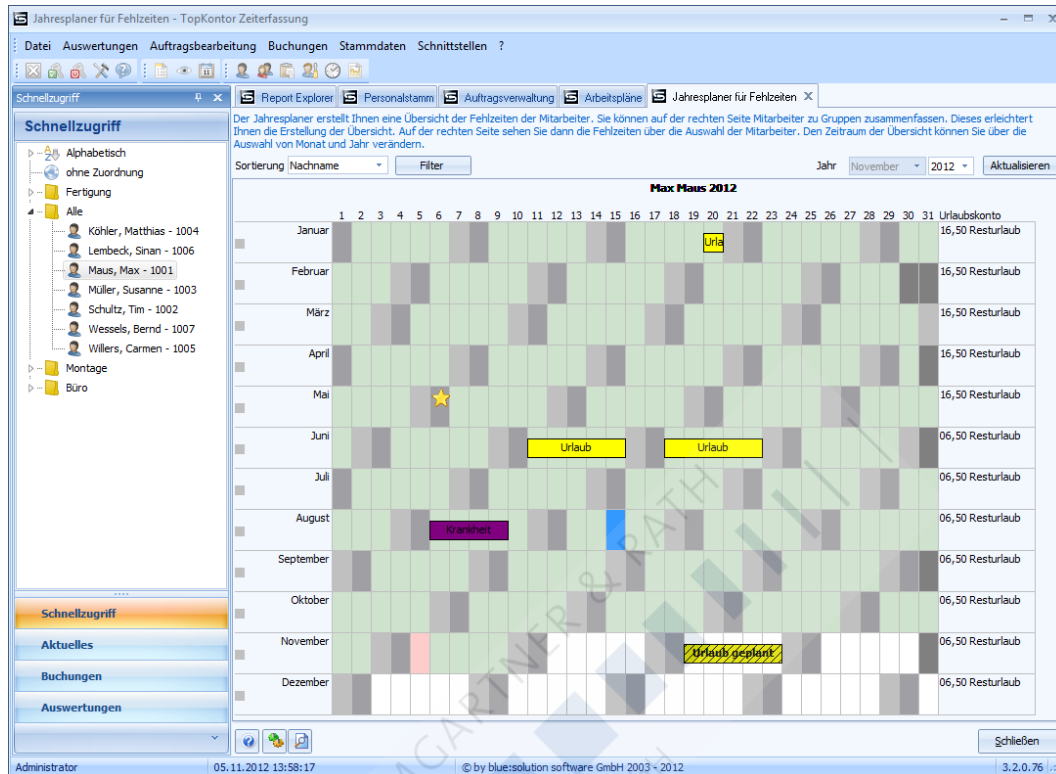

Das Softpanel gibt Auskunft über die Anwesenheit mit Status der jeweiligen Mitarbeiter.

